



Le Haillan

LES 3-17 ANNA AU HAILLAN

- **Scolarité**
- **Restauration**
- **Accueil périscolaire**
- **Accueil de loisirs**
- **Le Ranch**
- **La Source**
- **Transports scolaires**
- **Infos pratiques**



SCOLARITÉ

Service des affaires scolaires

Place Henri Bos

05 57 93 11 86

service.affscol@ville-lehaillan.fr

Accueil sur rendez-vous

Vos enfants sont accueillis du lundi au vendredi dans les 5 écoles de la ville : 3 écoles maternelles et 2 écoles élémentaires.

> École maternelle des Tausins

Rue des Arbousiers

ce.0332926B@ac-bordeaux.fr

05 56 57 84 00

> École maternelle du Centre

Rue de Los Heros

ce.0332026Y@ac-bordeaux.fr

05 57 93 11 28

> École élémentaire du Centre

Place Henri Bos

ce.0332631F@ac-bordeaux.fr

05 57 93 11 29

> École maternelle de La Luzerne

Rue Bernard de Girard

ce.0332355F@ac-bordeaux.fr

05 57 93 11 78

> École élémentaire de La Luzerne

Rue Bernard de Girard

ce.0330177N@ac-bordeaux.fr

05 56 34 10 39



RESTAURATION



Le service restauration gère la restauration des enfants des 5 écoles.

Les restaurants sont ouverts tous les jours d'école, de **11h30 à 13h30**, les mercredis et vacances scolaires de **12h à 13h30**.

Les repas servis sont **livrés en liaison froide** par un prestataire spécialisé puis remis en température par les **agents municipaux**. Les plats sont confectionnés majoritairement à base de **produits frais et de saison**.

Dans les 3 écoles maternelles, les plats sont **servis à table**. Dans les 2 écoles élémentaires, les enfants se servent au **self**.

Lors de chaque repas, des **animateurs encadrent et accompagnent** les enfants.



**Réservation via l'esp@ce
famille en ligne :
[http://www.ville-lehaillan.fr/
-Espace-Famille-.html](http://www.ville-lehaillan.fr/-Espace-Famille-.html)**



ACCUEIL PÉRISCOLAIRE ET ATELIERS INTERCLASSES

Service jeunesse

Allée Jarousse de Sillac

Plaine de Bel Air

service.jeunesse@ville-lehaillan.fr

05 57 93 11 33

➤ *Accueil périscolaire*

Le matin avant la classe de **7h15 à 8h20** et le soir après la classe de **16h30 à 18h30** : activités culturelles, sportives et éco-citoyennes.

Programme : [www.ville-lehaillan.fr/
Programmes-des-activites-APS.html](http://www.ville-lehaillan.fr/Programmes-des-activites-APS.html)

➤ *Les Ateliers interclasses*

Dans les écoles élémentaires de **11h30 à 13h30 le lundi, mardi, jeudi et vendredi** : ateliers bricolage et jeux encadrés par les animateurs.



ACCUEIL DE LOISIRS

Service jeunesse

Allée Jarousse de Sillac

Plaine de Bel Air

service.jeunesse@ville-lehaillan.fr

05 57 93 11 33

➤ **Accueil des enfants**

Le mercredi et pendant les vacances scolaires de **7h15 à 18h30**

Les enfants peuvent arriver le matin de 7h15 à 9h et les parents peuvent venir les chercher le soir de 16h30 à 18h30. Il est possible d'arriver en demi-journée à 11h30 (avant le repas) ou à 13h30 (après le repas). En cas de sortie extérieure sur la journée, l'accueil ne pourra pas se faire à la demi-journée.

• **Maternel**

Le mercredi, accueil des enfants de petites et moyennes sections à l'école maternelle Luzerne, et les grandes sections au domaine de Bel Air.

Durant les vacances, accueil des enfants au Domaine de Bel Air (pour les 4/5 ans) et dans l'école maternelle du Centre (pour les 3 ans).

• **Élémentaire**

Accueil des enfants **du CP à la 6^{ème}** au Domaine de Bel Air.



ACCUEIL JEUNES

« LE RANCH »

Rue de Los Heros
leranch@ville-lehaillan.fr
05 57 93 11 98

Structure en accès libre, le Ranch est un lieu de rencontre, d'écoute, d'information et de détente pour les adolescents de **11 à 17 ans**.

L'équipe vous accueille :

- sur les périodes scolaires :
mardi et jeudi de **14h30 à 18h30**
mercredi de **13h30 à 18h30**
vendredi de **14h à 19h**
samedi de **14h à 18h30**
- pendant les vacances scolaires :
du lundi au vendredi de **14h à 18h30**

Attention le Ranch est fermé les samedis précédant les vacances.

- Aide aux projets individuels ou collectifs
- Point d'accès à Internet
- Activités et sorties sportives ou culturelles
- Séjours
- Chantiers jeunes
- Espace d'accompagnement vers la majorité (rédaction de C.V., lettre de motivation, organisation dans les démarches administratives...)
- Soirées prévention et information
- Atelier prévention routière et citoyenneté au collège



LA SOURCE

CENTRE SOCIO CULTUREL

58 rue Edmond Rostand
lasource@ville-lehaillan.fr
05 56 34 94 10

> **Accompagnement à la scolarité (du CP au collège)**

lundi de 16h30 à 18h

mardi et jeudi de 16h30 à 19h

(de 18h à 19h ateliers de découverte)

> **Accueil de loisirs 6-11 ans et accueil jeunes 11 ans et plus**

Activités les mercredis et durant les
vacances scolaires pour les enfants **de 6 à
17 ans** : cuisine, chant, théâtre, jardinage,
sorties culturelles, ateliers sportifs, créatifs,
musicaux ou de danse, montage de projets,
soirées, séjour d'été...

De 13h30 à 18h : programme à l'accueil
du Centre et sur Facebook

> **Parentalité**

- **L'atelier Parents - Enfants** pour "faire ensemble" : pâtisseries, arts créatifs...
Durant les périodes scolaires le
vendredi de 17h à 18h15.
- **Les groupes de parole** animés par
une professionnelle sont des temps
d'échanges, de partage d'expériences
et de point de vue.
- **Les loisirs familiaux** :
Sorties et week-ends organisés avec les
familles pour sortir de son quotidien,
prendre du temps pour les siens et
échanger entre familles.

> **Point Info Vacances**

Accompagnement et conseils pour les
familles au départ en vacances financé
par la CAF



*Programme à
l'accueil du Centre
et sur Facebook*

TRANSPORTS SCOLAIRES

Service des affaires scolaires

Place Henri Bos

05 57 93 11 86

service.affscol@ville-lehaillan.fr

Accueil sur rendez-vous

La Ville du Haillan, en partenariat avec Bordeaux Métropole, organise un service de transports scolaires sur la commune.

Deux lignes de bus desservent l'ensemble des groupes scolaires et assurent la liaison sur chaque circuit, le matin avant l'entrée à l'école et le soir après l'école. Les enfants sont encadrés par des animateurs qui en assurent la sécurité et la surveillance le temps du trajet.

Ce service est gratuit mais nécessite au préalable une inscription auprès du service des affaires scolaires.



INFOS PRATIQUES

Pour gérer les activités de vos enfants, rendez-vous sur votre l'Esp@ce Famille : <http://www.ville-lehaillan.fr/-Espace-Famille>

- Inscriptions
- Réservations
- Paiement de vos factures



Vous pouvez régler aussi par prélèvement, chèques (à déposer dans la boîte aux lettres de la Mairie) ou espèces (en prenant rendez-vous au 05 57 93 11 85 pour bénéficier d'un accueil personnalisé).

NOTES



Le Haillan

LES 0-3 ans AU HAILLAN

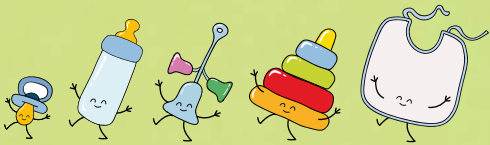

- **Accueil collectif**
- **Accueil familial**
- **Multi-accueil**
- **Relais Assistantes Maternelles**
- **Lieu d'Accueil Enfant Parent**
- **Structures privées**
- **Ecocrèche**

Service petite enfance

05 57 93 11 04

service.petiteenfance@ville-lehaillan.fr



www.ville-lehaillan.fr

ACCUEIL COLLECTIF

« LES COPAINS D'ABORD »

2 rue de Tanays

- **25 places**
- **Ouverture du lundi au vendredi de 7h30 à 18h30**

Fermeture quatre semaines en août et une semaine à Noël.

Accueil des enfants dont les parents travaillent ou assimilés, dès la fin du congé postnatal jusqu'à l'entrée à l'école.

Structure réservée en priorité aux familles résidant au Haillan.

Pour tout renseignement ou inscription, contactez le Service Petite enfance au 05 57 93 11 04, service.petiteenfance@ville-lehaillan.fr



ACCUEIL FAMILIAL

Maison de la petite enfance
Myriam David
4a rue Emile Videau

- **50 places**
- **Ouverture du lundi au vendredi de 7h30 à 18h30**

Fermeture deux semaines en août et une semaine à Noël.

Accueil des enfants au domicile d'une assistante maternelle agréée par la P.M.I (Protection Maternelle et Infantile) et employée par la Ville, dès la fin du congé postnatal jusqu'à l'entrée à l'école.

Structure réservée en priorité aux familles résidant au Haillan.

Pour tout renseignement ou inscription, contactez le Service Petite enfance au 05 57 93 11 04, service.petiteenfance@ville-lehaillan.fr



MULTI-ACCUEIL

« LA RIBAMBELLE »

Maison de la petite enfance
Myriam David
4a rue Emile Videau

- **25 places**
- **Ouverture du lundi au vendredi de 7h30 à 18h30**

Fermeture quatre semaines en août et une semaine à Noël.

Accueil des enfants dès la fin du congé postnatal jusqu'à l'entrée à l'école, en fonction des places disponibles, de manière occasionnelle ou régulière.

Structure réservée en priorité aux familles résidant au Haillan.

Pour tout renseignement ou inscription, contactez le Service Petite enfance au 05 57 93 11 04, service.petiteenfance@ville-lehaillan.fr



RELAIS ASSISTANTES MATERNELLES (RAM)

Maison de la Petite Enfance
Myriam David
4a rue Emile Videau

➤ **Lieu de rencontre qui met en relation parents, enfants et assistantes maternelles indépendantes du Haillan.**

- Information sur la disponibilité des assistantes maternelles du territoire employées par les parents.
- Accompagnement dans leur rôle d'employeur (contrat de travail, dispositif Pajemploi, aide à la famille...).
- Accueil des assistantes maternelles et soutien dans l'exercice de leur profession. Information sur leur statut, réflexion sur leurs pratiques, propositions de formations.
- Accueil des enfants et des assistantes maternelles pour des temps collectifs d'éveil et d'animation.

Pour tout renseignement, contactez le RAM au 05 57 93 12 03 ou le Service Petite enfance au 05 57 93 11 04, service.petiteenfance@ville-lehaillan.fr



LIEU D'ACCUEIL ENFANT PARENT (LAEP)

Maison de la Petite Enfance
Myriam David
4a rue Emile Videau

Lieu convivial où les parents peuvent échanger avec d'autres parents ou avec des professionnels, ou tout simplement jouer avec leurs enfants. Ces temps d'accueil sont anonymes et gratuits.

Accueil libre et sans inscription des jeunes enfants (moins de 6 ans) accompagnés d'un adulte référent.

Ouverture : les mardis et jeudis de 9h à 11h45 et le mercredi de 16h30 à 19h

Renseignements auprès de Maison de la Petite enfance au 05 57 93 11 04.



STRUCTURES D'ACCUEIL PRIVÉES

➤ **Multi-accueil associatif**

Les Fils d'Ariane

13 rue Capella

05 56 34 14 04

creche.lesfilsdariane@orange.fr

➤ **Micro-crèche Les Jardins d'Olympe**

5 Allée de Bel air

05 56 57 52 82

direction@olympre-creches.fr

➤ **Multi-accueil Fleur de Lune**

296 Avenue Pasteur

09 73 24 33 11

fleur.de.lune@people-and-baby.com

*Pour toute information complémentaire,
contactez directement la structure.*



ÉCOLO CRÈCHE

Dans le cadre de l'Agenda 21, la Ville du Haillan a décidé dès 2010 de conduire une démarche baptisée « **Ecolocrèche®** » dans ses **trois structures d'accueil de la petite enfance**.



Le Haillan a été la **première ville en France** à **labelliser** en même temps toutes **ses structures municipales** y compris la **crèche familiale**. Cela a permis de s'adapter à de nouvelles formes de consommation et de pratiques à la fois **respectueuses de l'environnement et bénéfiques à la santé des enfants**. Les équipes municipales ont progressivement revu leur fonctionnement en y intégrant **des pratiques écoresponsables** dans les domaines de **l'alimentation**, de **l'entretien des locaux/des textiles**, **des activités, des jeux** et plus globalement **des achats** en général.

Labellisées une première fois en 2014, les **trois structures** ont vu leurs résultats valorisés par le **renouvellement de la labellisation en 2017**, marquant le progrès continu et l'implication constante des équipes.



